WIKIPEDIA

Procynosuchidae

Матеріал з Вікіпедії — вільної енциклопедії.

Процинозухові (лат. *Procynosuchidae*) — родина ранніх цинодонтів. З'явилися близько 260 млн років тому і вимерли 250 млн років тому. У родині — 5 або 6 родів, найбільш відомий процинозух з пізнього перму Росії, Німеччини і Південної Африки.

† Процинозухіди ?
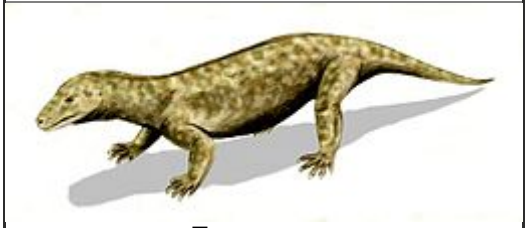 Процинозух
Біологічна класифікація
Домен: Еукаріоти (Eukaryota)
Царство: Тварини (Animalia)
Тип: Хордові (Chordata)
Клас: Синапсиди
Ряд: Терапсиди
Родина: Процинозухові (Procynosuchidae)
Посилання
Вікісховище: **Category:**
Fossilworks: **39170 (http://fossilworks.org/bridge.pl?a=checkTaxonInfo&taxon_no=39170)**

Опис

Процинозухові вже мали деякі ознаки ссавців, але багато в чому були схожі з тероцефалами. Очі спрямовані вперед. Вторинне небо — неокостеніле. Нижня щелепа — більша, ніж у тероцефалів. Деякі процинозухові були наземними тваринами, але більшість з них — напівводні хижаки. Всеїдні.

Родина процинозухових відносяться до інфраряду Procynosuchia, куди відноситься ще невеликий цинодонт двінія, що виділяється в родину Dviniidae.

Роди

- Nanocynodon
- Parathrinaxodon
- Uralocynodon — перм Росії
- Procynosuchus
- Sludica bulanovi — процинозухид, описаний М. Ф. Івахненком з Вологди в 2012 р.

Див. також

- Процинозух
- Цинодонти
- Procynosuchia
- Eutherapsida
- Neotherapsida
- Звірозубі ящери

1. Chart/Time Scale (http://www.stratigraphy.org/index.php/ics-chart-timescale) : [арх. (http://web.archive.org/web/20190622203519/http://www.stratigraphy.org/index.php/ics-chart-timescale) 22 червня 2019 року] : [англ.] // stratigraphy.org. — International Commission on Stratigraphy. — Дата звернення: 22 червня 2019 року.

Система/ Період	Відділ/ Епоха	Ярус/ Вік	Вік (млн років)	
Тріас, T	Нижній/Ранній, T_1	Індський, T_1i	**молодше**	
Перм, P	Лопінгій, P_3	Чангсінзький, P_3c	251,902	254,14
		Вучапінзький, P_3v	254,14	259,1
	Гваделупій, P_2	Кептенський, P_2c	259,1	265,1
		Вордійський, P_2w	265,1	268,8
		Роудський, P_2r	268,8	272,95
	Цисуралій, P_1	Кунгурський, P_1k	272,95	283,5
		Артинський, P_1art	283,5	290,1
		Сакмарський, P_1s	290,1	295,0
		Ассельський, P_1a	295,0	298,9
Карбон, C	Верхній/Пізній, C_3	Гжельський, C_3g	**древніше**	
Підрозділи Тріасової системи наведені згідно МКС, станом на 2018 рік[1].				

Отримано з https://uk.wikipedia.org/w/index.php?title=Procynosuchidae&oldid=14469203

Цю сторінку востаннє відредаговано о 14:23, 24 червня 2014.

Текст доступний на умовах ліцензії Creative Commons Attribution-ShareAlike; також можуть діяти додаткові умови. Детальніше див. Умови використання.